

Elektr energiyasidan oqilona va xavfsiz foydalanish

Oldindan tayyorgarlik ko'rib xavfning oldini olamiz!

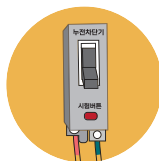

Qisqa tutashuvni o'chirish moslamasini tekshirish!
Oyda 1 marta tekshirish tugmasini bosib, uning normal ishlashini tekshiramiz.

***O'chirish moslamasi ishlamas yoki kuygan hid chiqsa, uni almashtirish lozim.**



Elektr rozetkasini changdan tozalash!
Elektr oqimi bo'lmagan holatda yaxshilab tozalang.



Ochilib qolgan simlarni almashtiramiz!
Ustki qismi ochiq bo'lgan simlar xavfli bo'lganligi uchun ularni yangisiga almashtiring.

Elektr energiyasini quyidagi usullar orqali tejaymiz!



Energiya samaradorligi 1-darajali bo'lgan mahsulotdan foydalanib energiyani tejang.



Sovutgich sig'imining 60% dan kamrog'ini to'ldirish orqali energiya samaradorligini oshiring.



Kirni sovuq suvda yuvib energiyani tejang.



Koreya elektr energiyasi xavfsizligi korporatsiyasi tomonidan har 1~3 yilda bir marta uy-joy binolari kabi elektr jihozlarining xavfsizligini tekshirish bepul amalga oshiriladi.

Elektr xavfsizligini tekshirish bo'yicha muroja



Elektr xavfsizligi koll-markazi
(+82) 1588-7500



Elektr xavfsizligi veb sahifasi
<http://safety.kesco.or.kr>



Elektr xavfsizligi bo'yicha oqilona maslahatlar!

우즈베키스탄어

Elektr xavfsizligi bo'yicha yo'riqnoma

* Uyingiz xavfsizlik tekshiruvidan o'tishi yoki o'tmasligi va tekshirish natijasi kabi uyingizning elektr xavfsizligi bo'yicha ma'lumotlarini tekshirishingiz mumkin.

Mavsum bo'yicha elektr xavfsizligiga oid maslahatlar

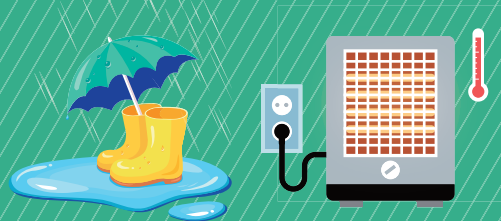

Mustaqil ravishda elektr xavfsizligini tekshirish



Kundalik hayotimizda bizga juda zarur bo'lgan Elektr energiyasi!

Undan oqilona foydalansak, hayotimizni charog'on qiladi, aks holda esa, kelajak hayotimizni zulmatga aylantirishi mumkin.

Elektr xavfsizligi haqida bilish va uni amaliyotda qo'llash muhim ahamiyatga ega.

Yoz mavsumida



Yomg'irli mavsumda atrofida suv to'plangan svetoforlar va yo'llardagi quduqlar qopqog'idan ehtiyot bo'ling.

Atrofida suv to'plangan svetofor va quduqlarda elektr oqimi bo'lishi mumkin.



Yuvilgan kirlarni havo namligini tortuvchi moslama yaqiniga osib qo'ymang.

Kirlardan oqib tushadigan suv qisqa tutashuvga olib kelishi mumkin.

Qish mavsumida



Havo namlantiruvchi moslamani elektr rozetkalar va elektr jihozlardan uzoqroq tuting.

Undan chiqadigan namlik rozetkaga yoki elektr jihoziga ta'sir qilsa, qisqa tutashuv xavfi ortadi.



Elektr ko'rpa(choyshab)ni buklangan holda ishlatish mumkin emas.

Elektr ko'rpa(choyshab) buklangan holda ishlatilsa, ichki simlarining bir-biri bilan chigallashishi tufayli qisqa tutashuv xavfi mavjud.

Har oyning 4-sanasi - Elektr xavfsizligini tekshirish kuni!

Elektrdan xavfsiz foydalanayotganingizni o'zingiz tekshirib ko'ring.

CHECK LIST

Uyda

- | | Ha | Yo'q |
|-----------------------------------------------------------------------------------------------|--------------------------|--------------------------|
| 1. Qisqa tutashuvni o'chirish moslamasini tekshirish tugmasi bosilganda, u normal ishlamoqda. | <input type="checkbox"/> | <input type="checkbox"/> |
| 2. Rozetkaga haddan tashqari ko'p kabel suqmayman. | <input type="checkbox"/> | <input type="checkbox"/> |
| 3. Rozetka va vilka orasidagi chang yaxshi tozalangan. | <input type="checkbox"/> | <input type="checkbox"/> |
| 4. Isitgich moslamasi atrofida yonuvchan moddalar yo'q. | <input type="checkbox"/> | <input type="checkbox"/> |
| 5. Foydalanmaydigan rozetkalar xavfsizlik qopqoqlari bilan berkitilgan. | <input type="checkbox"/> | <input type="checkbox"/> |

Ish joyida

- | | Ha | Yo'q |
|----------------------------------------------------------------------------------|--------------------------|--------------------------|
| 1. Elektr bilan ishlaganda himoya vositalaridan foydalanaman. | <input type="checkbox"/> | <input type="checkbox"/> |
| 2. Elektr tarqatish paneliga kirish yo'lida hech qanday to'siqlar yo'q. | <input type="checkbox"/> | <input type="checkbox"/> |
| 3. Elektr jihozlari atrofida yonuvchan moddalar yo'q. | <input type="checkbox"/> | <input type="checkbox"/> |
| 4. KS va KC kabi sertifikat belgilariga ega elektr mahsulotlaridan foydalanaman. | <input type="checkbox"/> | <input type="checkbox"/> |
| 5. Elektr jihozlarining simlari shikastlanmagan. | <input type="checkbox"/> | <input type="checkbox"/> |

“ ” -ni belgilagan bo'lsangiz, elektrdan to'g'ri foydalanmoqdasiz.

“ ” -ni belgilagan bo'lsangiz, elektrdan noto'g'ri foydalanmoqdasiz, shuning uchun uni tuzatib xavfsiz foydalaning.